ERILE

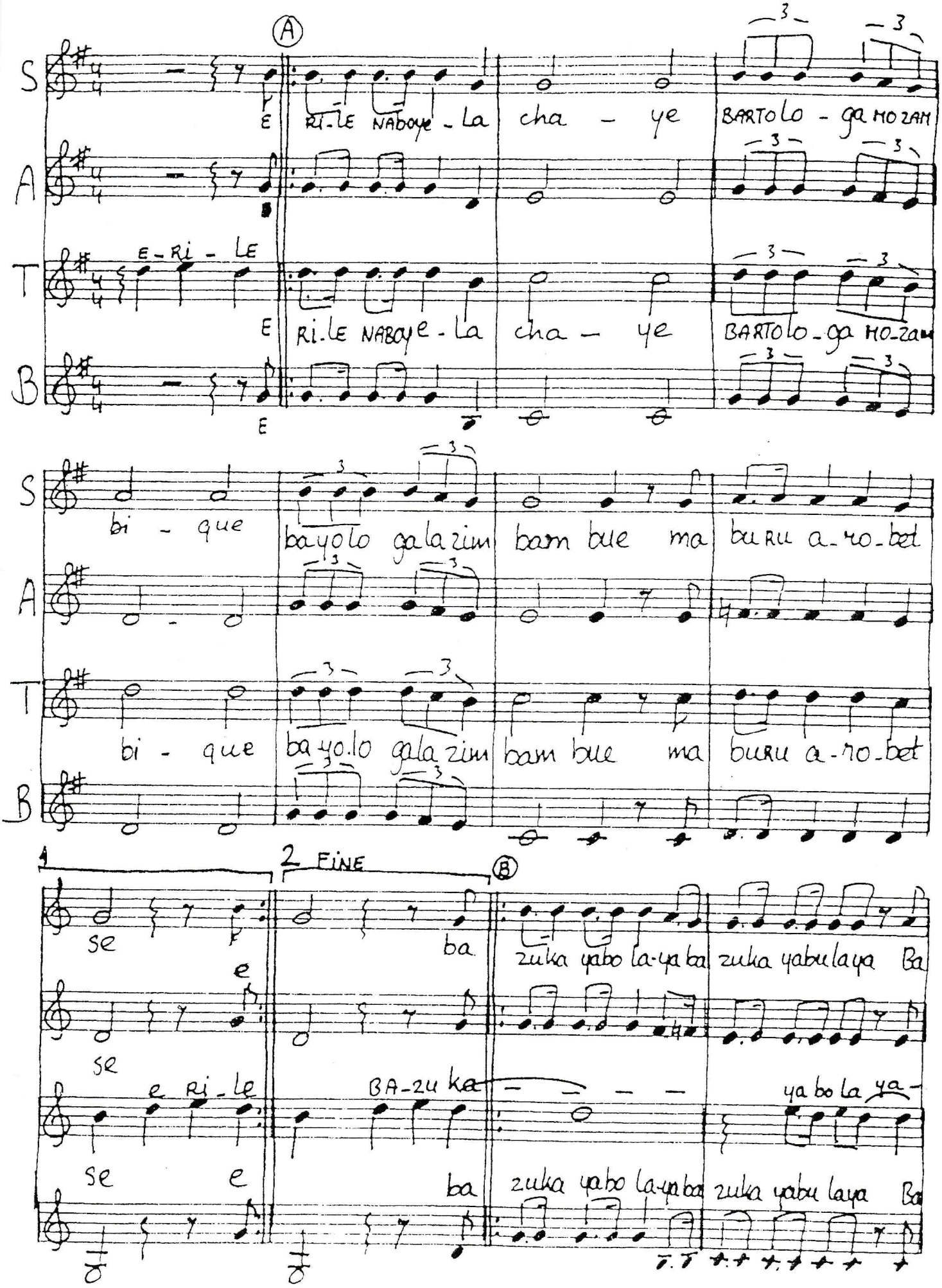
A
S
E RI-LE NABOYE-LA CHA - YE BARTOLO - GA MOZAM
A
T
E-RI - LE
E RI-LE NABOYE-LA CHA - YE BARTOLO-GA MO-ZAM
B
E
S
bi - que bayolo galazim bam bue ma buru a-ro-bet
A
T
bi - que bayolo galazim bam bue ma buru a-ro-bet
B
1
2 FINE
B
se ba zuka yabo la-ya ba zuka yabu laya Ba
se e
se e ri-le BA-zu ka - - - - yabo la ya-
se e ba zuka yabo la-ya ba zuka yabu laya Ba

S: zuka yabu la ya ba zuka yabu laya ba zuka yabu la ya ba zuka yabu laya ba

A:

T: ya - - - ya bu ya - ba

B: zuka yabu la ya ba zuka yabu laya ba zuka yabu la ya ba zuka yabu laya ba

1. 2.

S: zuka yabu laya mo tho um tha: E

A:

T: um khonto tho E - Ri - LE

B: zuka yabu laya mo tho um tha E

D.C al fine

a - a - b¹ - b² - a

(a)

Tekst Erile baboyela haye
Barthologa Mozambique
banyologela Zimambue
mabuu arobetse

(B)

1e keer Bazuka yabulaya
Bazuka yabulaya motho

2e keer umkhonto uzkhulula
umkhonto uzkhulula Botha