ICH BIN SOLDAT.

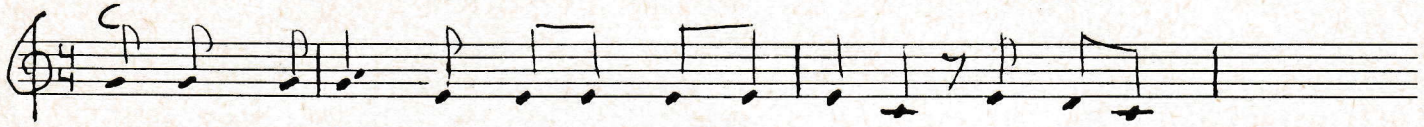

Ich bin Soldat, doch ich bin es nicht gerne, als ich es

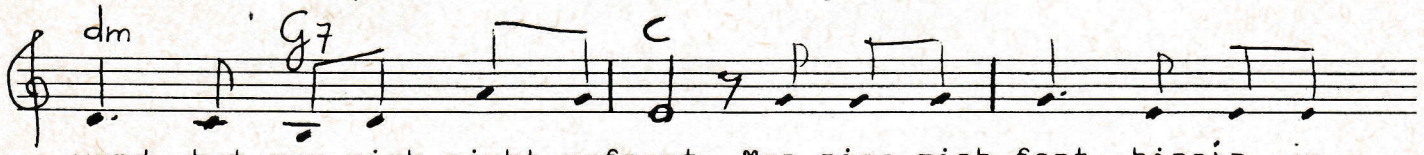

ward, hat man mich nicht gefragt. Man riss mich fort, hinein in

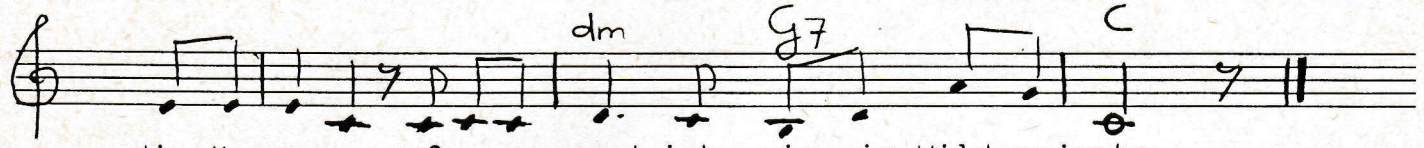

die Kaserne, gefangen ward ich, wie ein Wild gejagt:

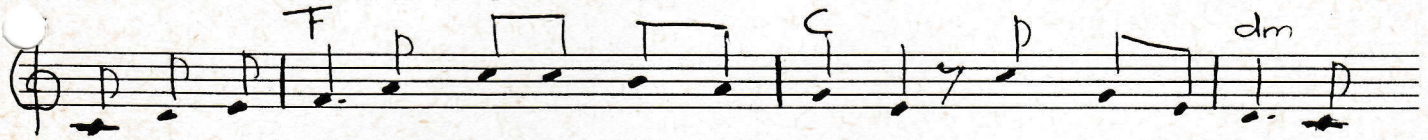

Ja von der Heimat, von des Liebchens Herzen, musst ich hinweg und

von der Freunde Kreis, denk ich daran, fühl ich der Wehmut

Schmerzen, fühl in der Brust des Zornes Glut so heiss.