Der Rote Wedding

Hanns Eisler

Links, links, links, links. Die Trommeln wer-den ge- rührt —

Links, links, links, links; der Ro-te Wed-ding mar-schiert! — Wir

tra-gen die Wahrheit von Ost zu Ost. Und ja-gen die Lü-gen zum Fen-ster hi-

naus, wie uns die Ge-nos-se ge-lehrt Wir weh-ren den Has und wir

schü-ren die Glut. Wir Heit-zen die Her-zen mit Kraft und Mut. Bis der

Letz-te Pro-lät uns ge-hört.

Refrein:

Ro-ter Wed-ding grüßt euch ge-nos-

sen! Hal-tet die Fäu-ste be-reit! — Hal-tet die Roten Rei-

he ge-schlos-sen dann ist der ~~Fahrt~~ Tag nicht mehr Weit. — Schon er-glüht die Ro-te

Son-ne, Flah-men am Ho-ri-zont. — Helft, Ge-nos-sen, Sturm-

Kol-lon-ne. Rot Front! Rot Front!

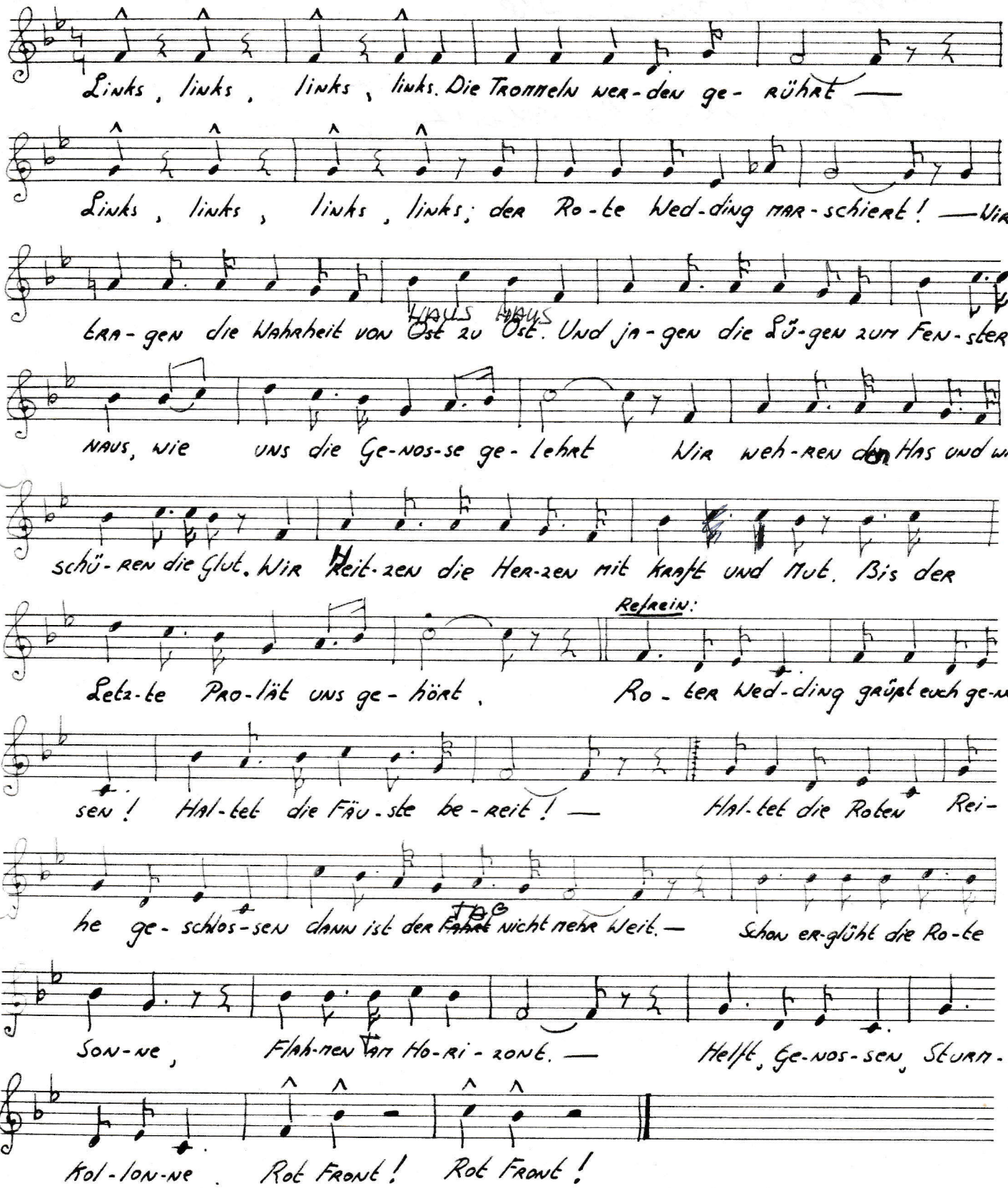

— Links, links, links, links! Ein Lump ~~der~~ wir kapituliert.
Links, links, links, links! Der Rote Wedding marschiert.
Sie schlagen uns die Genossen Tod. Doch der Wedding lebt,
und der Weg bleibt Rot, ~~ersäuft~~ Erweckt unseres heimliches Heer,
und holt das Volk seine Freiheit zurück, dann spürt
der Fascist unser Faust im Genick
~~Wir~~ Dan ~~entgleiten ihr'n Dolch und~~ reisen wir Hindas Gewehr.
Refrein.